

ACCESS MAP

松阪市へのアクセス案内

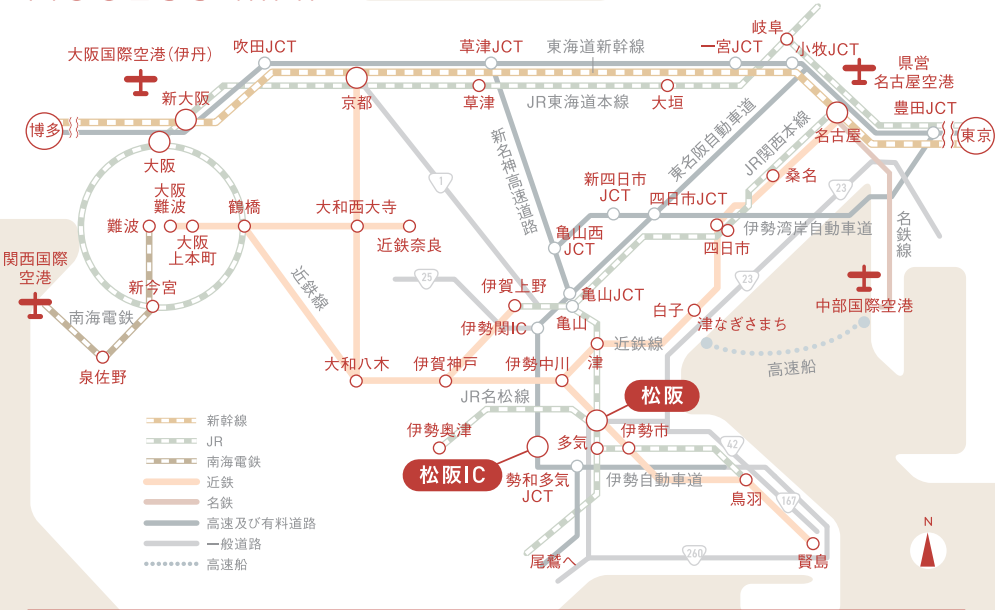

車でお越しの場合

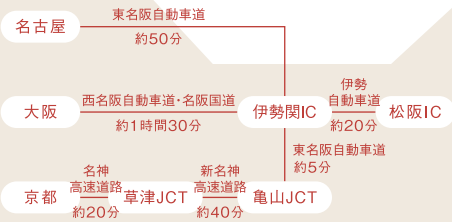

航空機・列車でお越しの場合



松阪市や
和太鼓の魅力
を発信しています！

表紙モデル hitomi

SNS総フォロワー数約100万人の松阪市民。
・三重県松阪市ブランド大使
・和太鼓奏者／和太鼓インフルエンサー

衣装 松阪もめん手織りセンター

ワンピース、ストールともに三重県の指定伝統工芸品である松阪もめんを使用しています。
松阪市本町2176 松阪市産業振興センター1F
0598-26-6355 9:00～17:00 [休]火曜

発行：松阪市

〒515-8515 三重県松阪市殿町1340番地1
0598-53-4196 (観光交流課)
<https://www.city.matsusaka.mie.jp/site/kanko/>

※本誌掲載のデータは2024年11月取材当時の情報です。発行後に、料金、営業時間、定休日、メニュー等の営業内容が変更になる場合がありますので、お出かけの際には電話等で事前に確認されることをおすすめいたします。
なお、本誌掲載内容による損害等は、補償いたしかねます。
※本誌に掲載している地図はイメージです。実際の距離や立地と異なる場合がありますのであらかじめご了承ください。 ●2025年3月発行

松阪市観光
インフォメーションサイト
「ワクワク松阪」



松阪市観光
公式Instagram



編集・制作 / 株式会社カブク 〒515-0083 松阪市中町1857-4-3F



あなたの
まだ知らない
松阪へ。

TAKE
FREE

市民の声で作った三重県松阪市の等身大ガイドブック

松阪市民 VOICE OF MATSUSAKA

270人に聞きました。

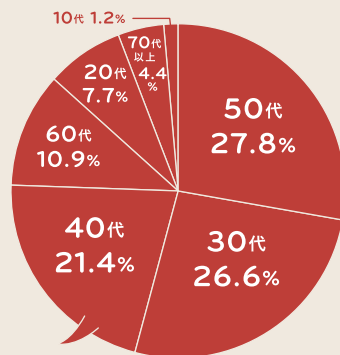

30～50代を中心に、松阪に住むさまざまな方がアンケートに協力してくれました！

まちの魅力をもっともわかっているのは、やはりその地に住んでいるの方々。

松阪を愛する市民のみなさんのリアルな口コミをもとに、

まちの良さをギュッと詰め込んだ新しい観光パンフレットを作りました！

調査期間 2024年9月1日～10月31日

Q あなたは松阪市が好きですか？

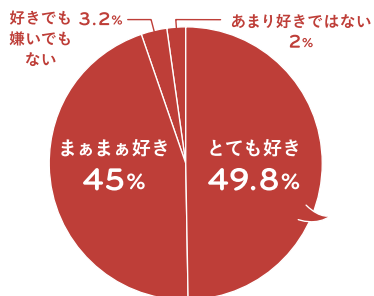

ほぼ **95%** の市民が **松阪が好き** と回答！

「食べ物おいしい」「海・山・川など自然がいっぱい」「温かく優しい人が多い」など、松阪を愛する理由もさまざまです。街角で聞いた「私が松阪を好きな理由」は4・5ページで！

ちなみに「嫌い」と答えた人は **0人**！

Q ズバリ！松阪市といえば？

1位 松阪牛 約 **70%** の市民が **松阪牛** と回答！

2位 本居宣長

江戸時代の国学者「本居宣長」など歴史上の偉人を多く輩出した松阪。市内には歴史を感じられるスポットも豊富です。

3位 松阪もめん **4位 鶏焼き肉** **5位 松坂城跡** (松阪公園)

Q 観光客に紹介したいものは？

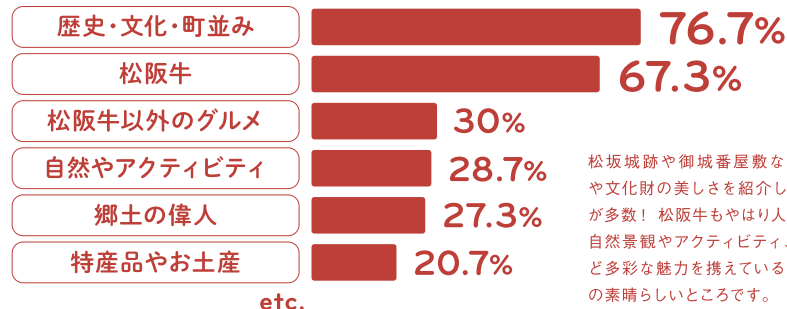

松坂城跡や御城番屋敷などの史跡や文化財の美しさを紹介したい市民が多数！松阪牛もやはり人気です。自然景観やアクティビティ、グルメなど多彩な魅力を携えているのが松阪の素晴らしいところです。

Q 他県民にそっと教えたい地元のこぼれ話を教えて！

松阪駅前の牛がときどき **コスプレ** しています！ (30代・女性)



松阪牛が一番有名だけど実は… **鶏焼き肉** がおいしい！ (P6で紹介) (20代・男性)

夏に漁師町で行われる **かんこ踊** は賑やかで **県外の人** も楽しく盛り上がるはず！ (30代・女性)

しめ縄 を1年中飾っている **ご家庭** が多い！ (60代・女性)

いろいろ巡るなら **レンタカー** がおすすめ **駐車料金** も安い！ (30代・女性)

松阪は **グルメ** な人が多い！ **おいしくてリーズナブル** なお店がたくさん。 (40代・女性)

松阪は「**まつさか**」と読み、 **地元の人** は松阪弁で **まつつあか** と言います！ (50代・男性)

松阪は三越を創業した三井家の発祥地。 **市役所** の近くにある **ライオン像** にまたがると願いが叶うらしい！ (30代・女性)

給食 に **松阪牛** が出ます！ (20代・男性)

松坂城跡の石垣には、なんと **墓石** も使われている。 (40代・女性)





橋本 麗子さん

食べ物が
おいしい!
特にお肉!

おもしろい
アートがいっぱい!
楽しいことも
いっぱい!

伊東 佳世さん



着物を
カジュアルに
楽しめる!

金子 磨穂さん



氏郷まつり、
祇園まつり、
松阪マラソンなど
お祭りや
イベントが豊富!

ユウミさん

まつさかじょう



王 こうだいくん

飲食、服屋が
全体的に
オシャレ!

服部 友さん

行きつけの
おいしい
ラーメン屋が
あるから

堀 龍之介さん



石川 真二郎さん

すぐに
大自然を
感じられる



長嶋 三海さん

星が
めっちゃ
キレイ!

SO, I LOVE MATSUSAKA.

私が

松阪も好きが理由

アンケートで「松阪が好き」と
答えた市民に聞きました。

私好みの
和食、イタリアン
のお店が
たくさんある!



野口 みな子さん

人が良い!

オオキリョウタさん



おもしろい人が
いっぱい
毎日が楽しい街

吉川 輔さん



程よく田舎で
程よく都会なところ
お散歩コースも
たくさん!



坂本 友佳さん

人が温かい



津田 裕也さん

街が
きれいです



河合 信さん

やっぱり
お肉がおいしい!
牛肉もだけど
鶏焼き肉も絶品!



ヒカリさん

おいしい食材が
たくさんある!

木崎 美絵さん
白ヤギのゲラくん



着物でおでかけすると
街の皆さんが優しく
コミュニケーションの
輪が広がる



クリスタルモリタさん

肉も魚もうまい!
さらに
水もうまい!

濱田 昌平さん



01



料理も接客も
良くて
居心地最高!

紹介市民
森 梢恵さん

のぼやんの 松阪鶏焼き肉

味噌だれの甘辛さでご飯が進む!

松阪のご当地グルメ「松阪鶏焼き肉」は、味噌だれたっぷりの鶏肉を網で香ばしく焼いて食べるスタイル。初めての人は、噛みしめるほど旨味が広がる親鶏と、肉質が柔らかい若鶏の食べ比べからぜひ。のぼやんでは親鳥の食感を活かすため、あえて薄めにカットしています。創業当初から継ぎ足してきた秘伝のタレは、赤みそベースの甘めの味付けで鶏肉と相性抜群!

あみ焼き
親鶏 528円
若鶏 583円

のぼやん 松阪駅前本店 松阪市日野町17 ベルタウン1F [MAP_J-8]
0598-21-7308 17:00~22:00(L.O.21:30) [休]日曜

私の

推しメシ

RECOMMEND FOOD in MATSUSAKA

02



ボリューム
たっぷり
大満足!

紹介市民
村田 史実さん

不二屋の 中華そば

中華そば 930円

市民に長年愛されるソウルフード

昭和30年代に「中華そば」を提供し始めてから、変わらない製法と材料で作られる不二屋。あっさりとしたスープとシャキシャキの野菜がよく合い、何度でも食べたくなる味わいです。煮干しやカツオの和風だしが利いたスープは元がうどん屋だった名残から。さくさくの揚げ麺にあんをかけた「やきそば」も看板メニューのひとつ。

不二屋 松阪市中町1900[MAP_J-8] 0598-23-9605
11:00~14:30、16:00~19:00(土・日・祝は18:00まで) [休]木曜

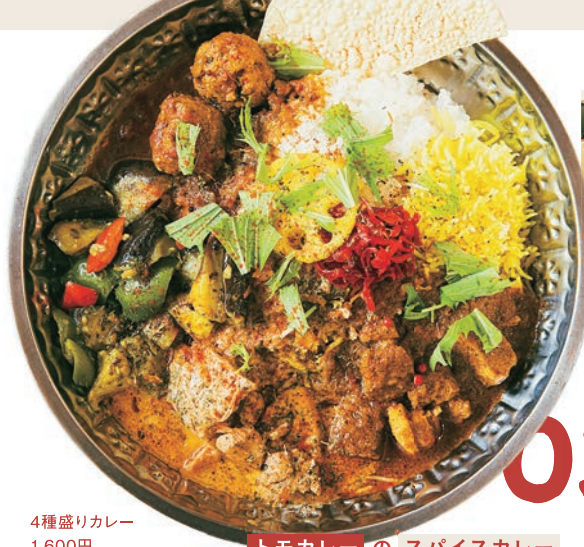

4種盛りカレー
1,600円

トモカレーの スパイスカレー

03

カレーに合う
サイドメニューも
おすすめ!

紹介市民
正岡さん

店主の妄想カレーをご堪能あれ!

これまで食べた記憶をもとに、店主が大好きな味わいを再現したユニークなカレー屋さん。旬の食材から考えて作る本日のカレー4種類から、その日の気分で2~4種盛を選べます。お米はカレーによく絡むバスマティライスと、松阪産のカレー専用米の2種類。それぞれの味を楽しんでも、混ぜ合わせて食べてもOK。楽しみ方は自由です!

トモカレー 松阪市湊町136-1 [MAP_J-8] 11:00~15:00(L.O.14:30)、
※水・土のみディナータイム18:00~21:00(L.O.20:00) [休]月曜・金曜、その他不定休

ドレッシングも
選べるのが
うれしい!

紹介市民
湯浅 和祐さん



サラダボウル H-4
1,470円



アサイーボウル
1,350円

Bowl+ifyの サラダボウルとアサイーボウル

おいしく健康に! よくばりカスタムボウル

ヘルシーで体に良いものを自分好みで選べるカスタムボウル専門店。新鮮野菜を中心としたサラダボウルから、お肉や雑穀米を入れたボリューム満点のメニューまで幅広く揃えています。専用の機械で焼き上げるお肉は炭火の香ばしさとジューシーさが魅力。アサイーボウルはオーガニックグラノーラのザクザク食感がやみつきに!

Bowl+ify 松阪市中町1857-4 [MAP_J-8] 0598-67-4200 11:00~15:00(L.O.14:30) [休]月曜

04

01 GYUGIN

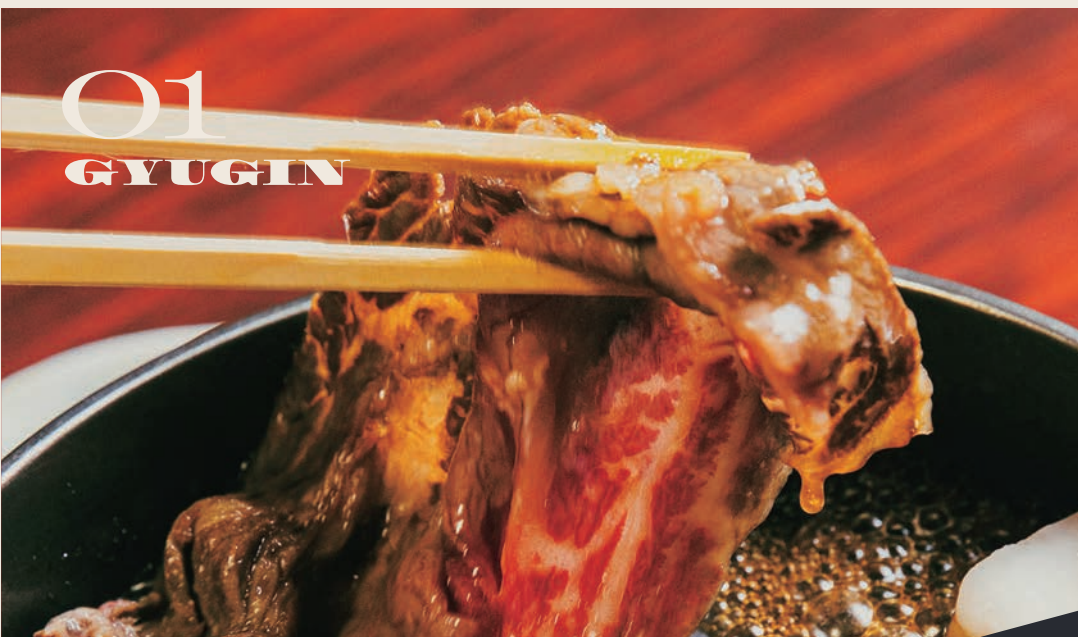

我が家 御用達

松阪牛が食べられる店



すきやき
1人前9,900円〜
※奉仕料込み



120年以上の歴史をもつ すきやきの名店

明治35年に牛鍋屋として創業した牛銀。重厚な雰囲気漂う建物で、仲居さんが目の前で調理するすき焼きを贅沢に堪能できます。お肉は松阪牛のなかでも最高級のグレードを選定。熟成させることでさらにお肉の旨味を引き出しています。割り下を使わない、砂糖と醤油のみのシンプルな味付けでいただく松阪牛は極上の味わいです。

牛銀本店 松阪市魚町1618 [MAP_K-8] 0598-21-0404
11:00~20:00(最終入店18:30、L.O.19:00) [休]不定休

紹介市民
野呂 英旦さん



特別な日に
びったりのお店!



KADOYA 02

上タン(塩) 1,750円



かつ丼(牛) 1,320円



個室風の空間でファミリーにも!

昭和33年に食堂として創業し、約40年前に焼き肉屋へ。落ち着いた雰囲気、松阪牛をはじめとした質の良いお肉をじっくり楽しめるお店として市民に親しまれています。一番人気の上タンは分厚いのにとろけるような柔らかさ。食堂メニューも豊富で、オリジナルのかつ丼は出汁たっぷりのふわふわ卵で仕上げた食欲をそそるビジュアル!

かどや 松阪市宮町59-3 [MAP_G-2]
0598-51-7913 11:00~15:00(L.O.14:30)、
17:00~22:00(最終入店21:00、L.O.21:30)
[休]木曜・第3水曜 ※祝祭日は除く



ぼくの大好きな
ふわふわ
かつどん!

紹介市民
べるつりい P&Cさん

03 HORUMON IPPEI



特産松阪牛のカイノミ 3,300円 ※入荷時のみのご提供となります。



白センマイ刺し 750円

お肉へのこだわりと探究心はピカイチ

黒を基調とした落ち着いた空間で、デートにもぴったりな焼肉店。人気の白センマイ刺しは表面の黒い皮部分を丁寧に取り除いた手間のかかった一品で、プリプリの食感に虜になる人続出! 松阪牛全体で3~4%しか存在しない特産松阪牛もぜひ食べてほしいメニューのひとつです。自家製の山椒こしょうをつけて肉の濃厚な味わいを楽しんで。

ホルモン一平 松阪市丹生寺町95-1 [MAP_F-3] 0598-58-1295
11:00~21:30(L.O.21:00) ※日祝は11:00~21:00(L.O.20:30) [休]水曜

紹介市民
松原 里穂さん



どれも
頼んでも
ハズレなし!



透明度の高い
櫛田川が
美しい!

紹介市民 森岡 伶奈さん 楽くん 亮さん

私の 推しスポット

RECOMMEND SP OT in MATSUSAKA



手作り
ジェラートが
人気!

野菜ソムリエの
手づくりランチ

ジェラート
ダブル

四季ごとに楽しみがある農業公園

9つのエリアに分かれたイングリッシュガーデンをはじめ、地元の新鮮野菜や特産品を販売する市場、野菜ソムリエ考案のメニューが味わえるカフェなどスポット満載。約60品種500株のバラが植えられたローズガーデンは春と秋に見頃を迎え、多くの人で賑わいます。季節のフルーツを使ったタルト作り体験やマルシェなどのイベントも多数。牛の品評会が行われる松阪牛まつりは迫力満点です。

02

松阪農業公園ベルファーム

松阪市伊勢寺町551-3 [MAP_F-2] 0598-63-0050
4月～9月 9:00～19:00、10月～3月 9:00～18:00開園
※営業時間は施設により異なります。
[休]水曜・12/31・1/1、その他臨時休園あり

デートに
ぴったりの
癒しスポット

紹介市民 数本 千佳さん

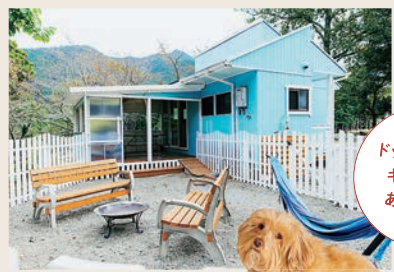

ドッグラン付き
キャビンも
あるワン!



雄大な自然を感じながらチルなキャンプを

県立自然公園内にある櫛田川沿いのキャンプ施設。テント泊やキャビン泊で、美しいバーベキューとともに本格的なアメリカンBBQが楽しめます。カヌー体験や川遊び、アメリカで人気急上昇中のピクニックボールなどのアクティビティや、ここだけのイベントが満載。ソロでもファミリーでも、それぞれのスタイルで満喫できます。Wi-Fiや電源などの設備、レンタル品が充実し、初心者でも安心。星がより美しく見える冬時期も人気です。

エバークレイズ香肌峡

松阪市飯南町粥見1084-1 [MAP_D-5]
0598-32-3223 (受付時間9:00～11:30、12:30～16:00)
[休]火曜 ※繁忙期は営業



01



03

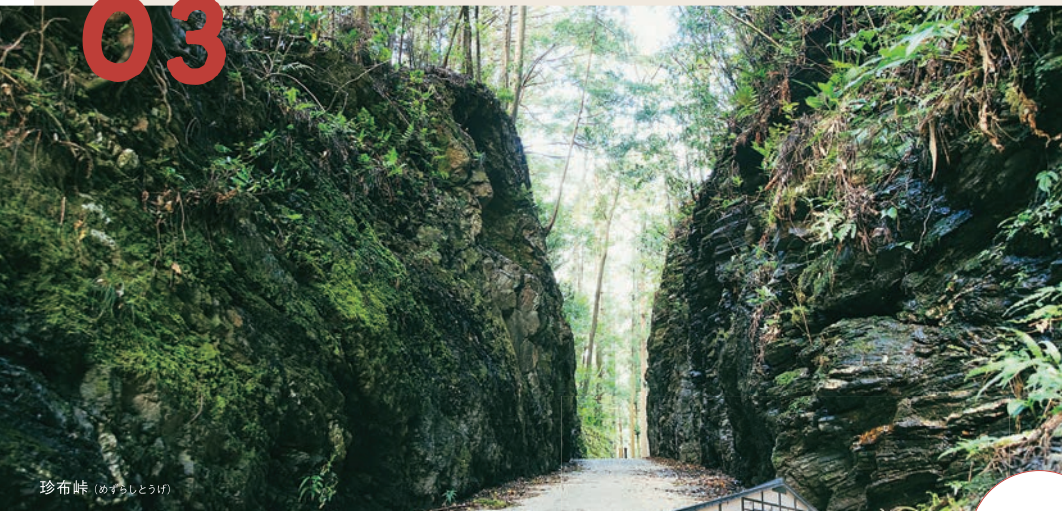

珍布峠 (めずらしとうげ)



あまてらすおみかみ
天照大神が
投げ込んだと伝わる
礫(つぶて)石

ふわもち食感の
熟生ドーナツ店も



BOUQUET IITAKA
いちごチョコ 380円

道の駅からレンタサイクルでスポット巡り

飯高地域の特産品が購入できるお土産屋さんや、地域食材を使ったレストラン、芝生公園などが揃う道の駅「飯高駅」。「香肌峡温泉 いいたかの湯」では、飯高の自然を眺めながら天然温泉で疲れた体を癒せます。近くには国分け伝説の残る「珍布峠(めずらしとうげ)」や、推定樹齢1,000年の大楠が美しい「水屋神社」などのパワースポットも。飯高駅で自転車を借りてサイクリングを楽しめるほか、ウォーキングで各スポットを巡ることもできます。



水屋神社

道の駅 飯高駅 (珍布峠・礫石・水屋神社)

松阪市飯高町宮前177 [MAP_C-6]
0598-46-1111 (9:00~21:00) ※営業時間は各施設により異なります [休]水曜



紹介市民
新竹 実奈さん

見どころ満載で
1日中遊べる!



04

一面に広がる
海景色に癒されて

真夏に海水浴が楽しめる海岸。遠浅で穏やかな海なので、子ども連れにもおすすめです。美しい海と空を見渡せて、訪れるだけでも心が癒されること間違いなし。海岸から車で5分ほどの位置にある「海の上の展望台」からの夕日は格別です。

松名瀬海岸 松阪市松名瀬町1151 [MAP_H-2]

海の上の展望台 松阪市高須町 [MAP_H-2]

古き良き田園風景を伝える名所

室町時代から江戸時代にかけて作られたといわれる歴史ある棚田。石積み造りの棚田は全国的にも珍しく、約120段の石堤が織りなす風景は圧巻の美しさです。「石の芸術」とも称され、日本の棚田百選にも選ばれています。

深野のだんだん田 松阪市飯南町深野 [MAP_D-5]

05



稲穂が
輝く秋も
見応えあり

紹介市民 齋藤 ちひろさん



01



02



03



04

私の

推し土産

RECOMMEND SOUVE NIR IN MATSUSAKA



05



06



08



09



07



10

01 松阪牛だけのボロネーゼ フジッリ(乾麺)付き

松阪牛100%の贅沢なボロネーゼ。松阪牛をじっくりと火にかけ、香ばしさと旨みを引き出しながら、特製のソースで仕上げました。香り高いボルチーニ茸を隠し味に。
1,580円(Pasta Sauce Kitchen[MAP_F-1] 050-3172-1504)

02 松阪牛 霜降りクッション

お肉好きの方必見! 精肉店が本気で作った松阪牛のクッションです。腕にすぼり収まるような程よいサイズ感と、伸縮性のあるもちっとした肌触りで、ずっと抱えていたくなる心地良さ。
2,200円(松阪まるよし 鎌田本店[MAP_J-9] 0120-129-044)

06 蜜美83SOAP 35g (泡立てネット付き)

はちみつを保湿力を活かしたカラフルな石けんで、体から顔まで全身しっとりスペースに。香りはレモンやローズなど3種類から選べます。思わず触りたくなるゼリーのようなぶるぶる触感が不思議!
各880円(松治郎の舗[MAP_J-8] 0120-832-039)

07 モー太郎弁当

牛のお弁当箱がインパクト大! 松阪名物の牛すき焼きを惜しみなくのせた贅沢な駅弁です。甘辛く炊いた黒毛和牛が、ご飯によく合います。蓋を開けるとメロディが流れるユニークな仕様。
1,700円(駅弁のあら竹[MAP_J-8] 0598-21-4350)

03 お濃茶フィナンシェ 5個セット

自然豊かな松阪市はお茶の栽培が盛んで、飯南・飯高地域では上質な松阪茶(深蒸し煎茶)が生産されています。そんな地元で育てたお茶をたっぷり使った、バター香る濃厚なフィナンシェにしました。1,390円(深緑茶房[MAP_D-5] 0598-32-5588)

04 ちゃちゃもグッズ タオルハンカチ/メモ付箋

松阪牛をモチーフにした松阪市公式キャラクター「ちゃちゃも」のかわいいグッズ。使いやすいサイズのメモ付箋はちょっとしたプチギフトに◎。ちゃちゃもの刺しゅうがかわいいハンカチも人気。
タオルハンカチ各450円/メモ付箋350円(まつさか交流物産館[MAP_J-9] 0598-22-3770)

05 とつき焼きねぎ地味噌 190g

飯高地域の特産品「とつきみそ」に、ネギや唐辛子などを加えたご飯のお供。味わい深い味噌と、ピリッとした辛味がマッチして、やみつきになるおいしさです。おでんにつけて食べても!
660円(道の駅 飯高駅[MAP_C-6] 0598-46-0808)

08 松阪もめんポーチ

伝統工芸品を気軽に取り入れたい方におすすめの松阪もめんのポーチ。使うほどに味わい深さが増すのが魅力。縞柄の種類がさまざまあるので自分のお気に入りを見つけてみて。
各1,650円(松阪もめん手織りセンター[MAP_K-8] 0598-26-6355)

09 志ぐれ煮包 100g

松阪肉料理の老舗が丁寧に仕上げた逸品。職人の匠の技で松阪牛の旨味を逃さず、さらにおいしさを引き出しました。噛みしめるほど松阪牛の贅沢な味わいがあふれ出て、幸せな気持ちに。白米と相性抜群です! 1,950円(和田金[MAP_J-8] 0598-21-3291)

10 バームクーヘン Mサイズ

職人が一層一層丁寧に焼き上げたアニバーサリー自慢の香り豊かなバームクーヘンです。食べるときにレンジで軽く温めれば、焼き立てのふんわり食感に。自分へのご褒美にもおすすめ。
2,500円(ANNIVERSARY[MAP_G-2] 0598-21-3987)

松阪市民の声で作った

松阪 1DAY 散策コース

食べ歩きできるお店がたくさん!



肉入りコロッケ 120円



SPOT 丸中本店

TIME 13:45

市民に愛されるお肉専門店のコロッケ

松阪牛と黒毛和牛を取り扱う老舗精肉店。お惣菜も豊富で、じゃがいものホクホク食感がたまらない肉入りコロッケが人気。市のキャラクター「ちゃちゃも」のプリントも愛らしい。

松阪市中町1843-6 0598-21-1121 8:00~18:00 【休】日曜
※12月中は惣菜の販売中止

SPOT 松治郎の舗 松阪本店

TIME 14:15

優しい甘さのはちみつ入りアイス

大正元年創業のはちみつ専門店。こだわりの国産のはちみつやスイーツ、はちみつ化粧品などを販売しています。はちみつ最中アイスは店舗限定。菓室のトッピングがおすすめです。

松阪市中町1873 0598-26-8133
10:00~17:30 【休】木曜



はちみつ最中アイス
菓室トッピング
各550円

04



紅葉の時期はお庭がさらに美しく

きゆうはせがわじろべえけ
SPOT 旧長谷川治郎兵衛家

TIME 14:30

商人の隆盛ぶりを伝える大邸宅

江戸時代に多くの商人が活躍し、繁栄した松阪。松阪商人の一人であり、木綿問屋を開いた長谷川治郎兵衛の本宅が歴史的文化遺産として今も残っています。細部に匠意を凝らした商人建築や庭園の美しさに心惹かれます。

松阪市魚町1653 0598-21-8600
9:00~17:00(入館は16:30まで) 【休】水曜・年末年始



映画のロケ地にもなった場所!

05

ごじょうぼんやしき
SPOT 御城番屋敷

TIME 15:15

松坂城を守った武家の屋敷

松坂城を警護する紀州藩士とその家族の住居として建てられた御城番屋敷。今も子孫の方々が住んでおり、屋敷の維持管理を行っています。両側に武家屋敷が立ち並ぶ石畳の道は絶好の撮影スポット。一軒のみ内部を無料公開しています。

松阪市殿町1385 0598-26-5174 10:00~16:00
【休】月曜・年末年始



01

SPOT 松阪もめんの着付け体験ができるお店

TIME 13:00

松阪もめんを着て街を歩こう!

人口約100万人の江戸に年間50数万反を出荷したと伝えられるほど、大流行した「松阪もめん」。その伝統は引き継がれ、現在でも松阪もめんの着付け体験ができるお店がたくさんあります。凛とした藍色で美人度アップ!

「松坂鳴」の縞模様がおしゃれ!

今回、実際に散策するのは…
東京在住の旅ライター
あゆみさん



START

きもの専門店 和創館八幡屋
松阪もめんきものレンタルセンター
松阪市日野町589-1 0598-21-0551
10:00~19:00※季節により変動あり
【休】木曜

うつくしや 東村洋服店
松阪市中町1940 0598-21-0220
10:00~18:00 【休】不定休

GOAL

しょうどうあん
SPOT 松燈庵 **TIME** 17:30

レトロな空間で贅沢なひととき

松阪牛を使った懐石料理などが楽しめる松燈庵でディナーを。築50年の歴史をもつ数寄屋造りの建物は雰囲気たっぷり! 店内は広く、カウンター席からは美しい庭が眺められます。ランチやカフェでの利用もおすすめ。

松阪市殿町1360 0598-23-0657
11:00~15:00(L.O.14:00)、
17:00~22:00(L.O.21:00)
※ディナーは要予約 【休】水曜



※写真はイメージです。

SPOT 松坂城跡
(松阪公園)

TIME 16:00

立派な石垣は松阪のシンボリック的存在

天正16年に築城された松坂城。現在は公園として整備され、市民の憩いの場になっています。自然石を積み上げた野面積みや、切り石を用いた算木積みなど当時の技術を駆使して造られた石垣が見どころ。石垣の上からの眺めは格別です。

松阪市殿町 0598-23-7771 (松阪駅観光情報センター)

文跡 松坂城跡



06

MATSUSAKA Sta. URBAN AREA

松阪駅周辺市街地マップ

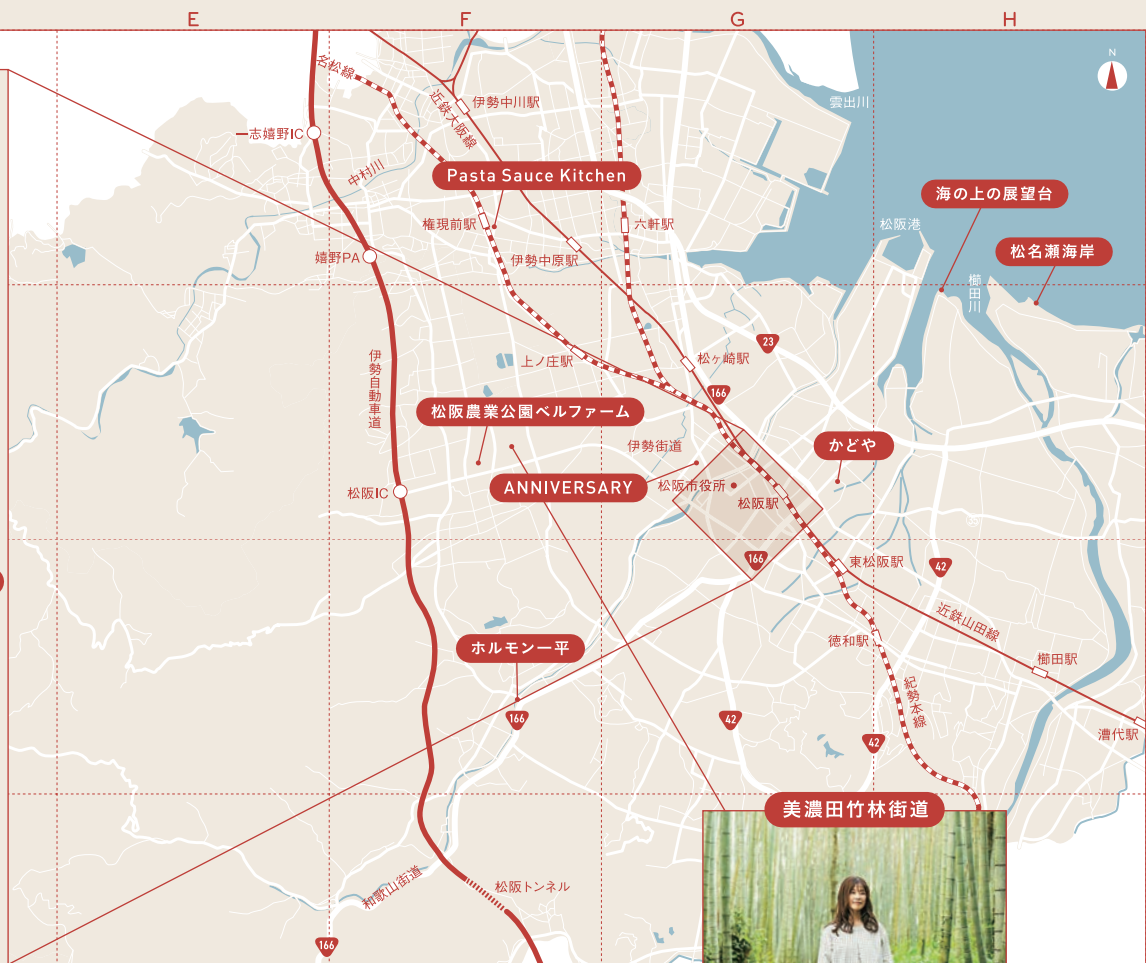

めずらしとうげ
珍布峠
POSTER VISUAL SPOT
01

天照大神(あまてらすおおみかみ)と天児屋根命(あめのこやねのみこと)が出会ったといわれる“国分け伝説”の史跡。夏には涼しい風が吹き抜けます。



水屋神社
COVER VISUAL SPOT

奈良の春日大社の行在所として祀られた由緒ある神社で、珍布峠と共に“パワースポット”として人気です。国道166号沿いの大きな赤い桶が目印。



美濃田竹林街道
POSTER VISUAL SPOT
02

松阪農業公園ベルファーム東側駐車場から、道をはさんですぐ。荒れていた竹やぶを地元有志らが風情のある竹林街道へ整備しました。

MATSUSAKA MAP

松阪市広域マップ